Solicitud de Aclaración y Recurso de Reposición

Comisión de Carrera Académica
UNIVERSIDAD NACIONAL

Nomenclatura

- **Persona académica**
- **Comisión de Carrera Académica**
- Programa Desarrollo Recursos Humanos **Área Administración de las Remuneraciones y Gestión de la Información (ARGI)**
- Programa Gestión Financiera **Sección de Presupuesto**
- **Unidad Académica u otros**
- **Oficina de Asesoría Jurídica**

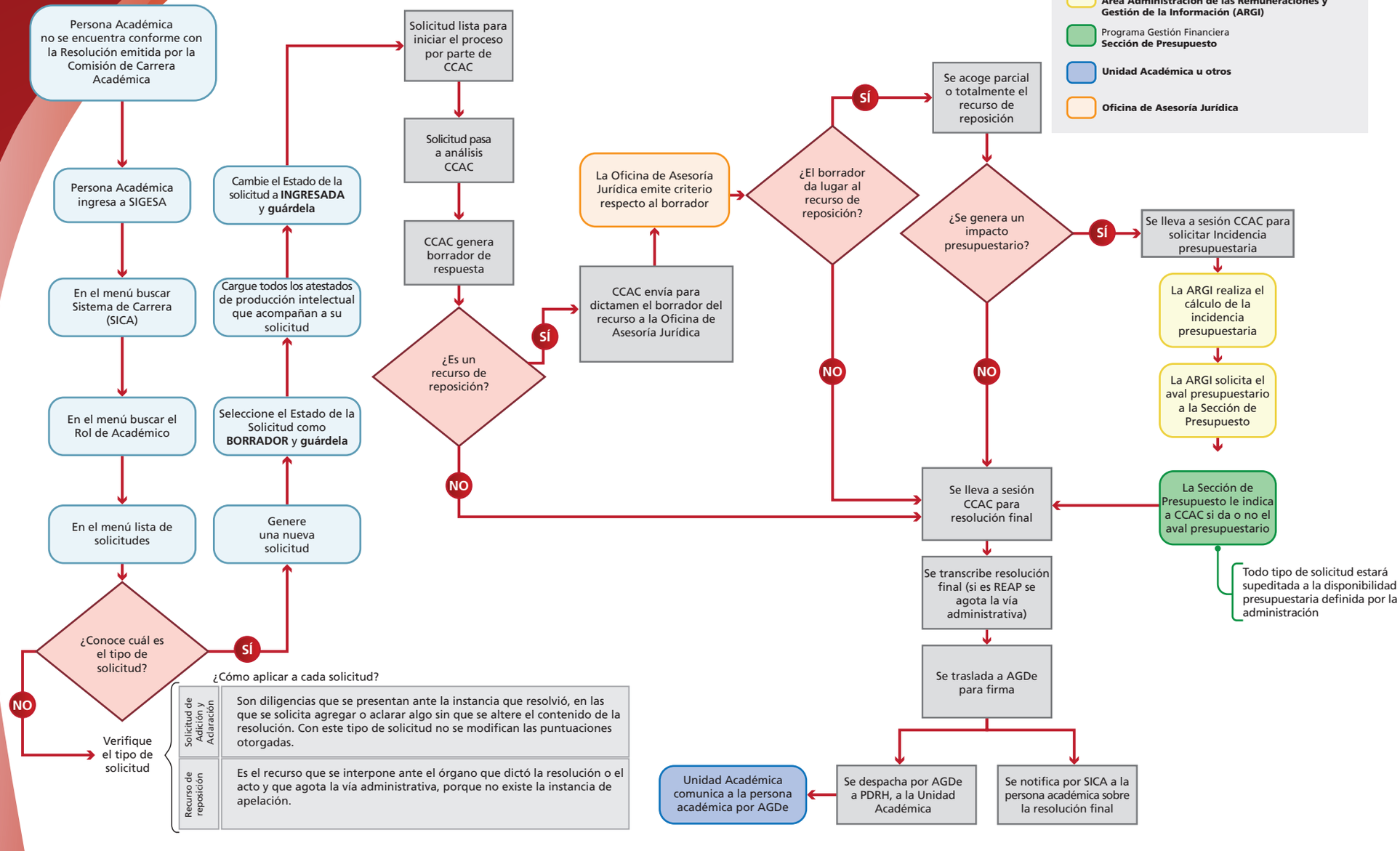

¿Cómo aplicar a cada solicitud?

Solicitud de Adición y Adaración	Son diligencias que se presentan ante la instancia que resolvió, en las que se solicita agregar o aclarar algo sin que se altere el contenido de la resolución. Con este tipo de solicitud no se modifican las puntuaciones otorgadas.
Recurso de reposición	Es el recurso que se interpone ante el órgano que dictó la resolución o el acto y que agota la vía administrativa, porque no existe la instancia de apelación.